Pfarrbrief

der katholischen
Gemeinschaft der Gemeinden Düren-Nord

Nr. 6
Juni 2013

Gottesdienste
Veranstaltungen
Mitteilungen

EUCHARISTISCHER
KONGRESS 2013

vom 5. bis 9. Juni 2013 in Köln
www.eucharistie2013.de

st. martin derichsweiler
st. mariae himmelfahrt mariaweiler
st. michael echtz
st. peter merken
st. joachim düren
st. peter birkesdorf
st. arnoldus arnoldsweiler
herz jesu hoven

Pfarrbrief 6/2013 Juni

Herausgeber

Gemeinschaft der Gemeinden (GdG) Düren-Nord
Pfarrer-Rody-Str. 7

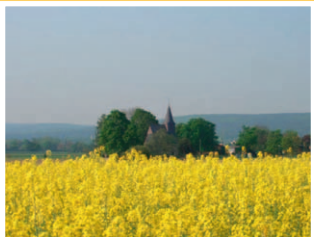

52353 Düren-Birkesdorf

Bestehend aus den kath. Kirchengemeinden

St. Arnoldus Arnoldsweiler
St. Joachim und St. Peter Norddüren und Birkesdorf
St. Martin Derichsweiler
St. Michael Echtz
Herz Jesu Hoven
St. Mariä Himmelfahrt Mariaweiler
St. Peter Merken

Aufhören - Weitermachen - Einsteigen - ?!

Nach einem – für unsere Verhältnisse – langen Winter haben sich die meisten Menschen auf das Frühjahr gefreut, erleben mit, wie die Natur es schafft, mit geballter Kraft und Schnelligkeit das an Entwicklung nachzuholen, die in den Anfangswochen verzögert wurde.
Ich staune darüber und freue mich über dieses neu aufbrechende Leben da draußen.

Ostern, Christi Himmelfahrt, Pfingsten, Fronleichnam – dazwischen auch noch einige Erstkommunionfeiern – alles schon erledigt und abgehakt in den ersten fünf Monaten des Jahres; jetzt noch die Spendung des Firmsakramentes. Dann kann während der Sommerzeit für ein paar Wochen das Tempo hoffentlich etwas zurück genommen – entschleunigt werden. Nicht wenige Engagierte in unseren Gemeinden setzen sich auch in dieser Zeit noch dafür ein, dass zahlreiche Kinder gelungene Ferien erleben.

Dazu kommen für viele ehrenamtlich engagierte Menschen in unseren Gemeinden noch die unzähligen Stunden, die sie für ihre Mitarbeit in einer Vielfalt von Gruppen, Projektgruppen, Arbeitskreisen, Verbänden, Gremien, in der Caritasarbeit und in der Betreuung von Kindern, Jugendlichen und Senioren einsetzen. Bitte verzeihen Sie mir, wenn meine Aufzählung nicht vollständig ist und nicht alle extra erwähnt werden. Ohne diesen Einsatz an Zeit wäre Leben in unseren Pfarrgemeinden gar nicht möglich.

Im Herbst endet die Amtszeit der jetzigen Pfarrgemeinderäte nach vier Jahren. Im Rahmen der kirchlichen Umstrukturie-

rungsmaßnahmen findet damit auch eine Zäsur in der bestehenden Rätearbeit im Bistum Aachen statt. Darüber wird in den nächsten Pfarrbriefen sicher noch ausführlicher informiert werden. Ohne Not sollten wir synodale Strukturen nicht aufgeben. Auch in Zukunft werden wir Menschen in unseren Gemeinden vor Ort brauchen, die bereit sind, sich in die Verantwortung nehmen zu lassen. Nur so kann auch in der Kirche Frühling einbrechen. Und – es braucht viele Gemeindeglieder, die diese Menschen unterstützen – zunächst durch ihre Wahlbeteiligung aber auch durch ihr Gebet.

Zugegeben: nicht immer gestaltet sich dieser persönliche Einsatz einfach. Manches geschieht zäh, bis etwas in Bewegung kommt, Konferenzen verlaufen frustrierend und nicht alle sind mit den Ergebnissen zufrieden. Was die Gestaltung des Umganges miteinander zum Wohle aller Menschen angeht, fiel mir das folgende, über fünfhundert Jahre alte Zitat des hl. Klaus von der Flüe (1417 – 1487) zu: „Nehmt in euer Herz auf, was die Mitmenschen beschäftigt und bedrückt und begeistert, was sie denken, fühlen und ersehnen, was ihre tägliche Last und Freude ist. Und wenn ihr alles in euer Herz aufgenommen habt, dann ‚gehorcht einander'. Das heißt: Macht einen Schritt aufeinander zu und überlegt gemeinsam, welche Lösung den Anliegen beider gerecht wird."

In diesem Sinne: uns allen eine gute und entschleunigte Sommerzeit!

Friedhelm Winkels
Gemeindereferent

Inhalt:

Vorwort	S. 2-3
Gottesdienstübersicht	S. 4-7
GdG Düren-Nord	S. 4-7
Kinder-und Jugendseite	S. 10-12
Arnoldsweiler	S. 13
Düren-Nord/Birkesdorf	S. 14-17
Derichsweiler	S. 18
Echtz	S. 19
Hoven	S. 20
Mariaweiler	S. 21-22
Merken	S. 23-24
Weltkirche	S. 25-28
Wissenswertes	S. 29
Impressum	S. 31
Ansprechpartner GdG	S. 32

24. JUNI:
GEBURT JOHANNES DES TÄUFERS

Johannes = Gott ist barmherzig. Er erweist seine Gnade von der Geburt bis in die Tod - und darüber hinaus.

Beichtgelegenheit: **jeden Samstag von 11-12 Uhr in Birkesdorf**

Heilige Stunde: **jeden Freitag von 15-16 Uhr in Birkesdorf**

01.06.	Sa		Echtz: keine Vorabendmesse, s. So. 10.30 h
		17:00 h	Birkesdorf: Hl. Messe
		18:30 h	Arnoldsweiler: Hl. Messe
		18:30 h	Hoven: Hl. Messe
02.06.	So	**9. Sonntag im Jahreskreis**	
		09:00 h	Derichsweiler: Hl. Messe
		09:00 h	Merken: Hl. Messe
		09:00 h	Marienhospital: Hl. Messe
		10:30 h	Mariaweiler: Wortgottesdienst
		10:30 h	Echtz: Festmesse anlässlich des Maifestes
		11:00 h	Düren-Nord: Hl. Messe
		15:00 h	Derichsweiler: Tauffeier
04.06.	Di	09:00 h	Derichsweiler: Hl. Messe
		18:30 h	Düren-Nord: Wortgottesdienst
		18:30 h	Marienhospital: Hl. Messe
05.06.	Mi	Hl. Bonifatius	
		08:00 h	Derichsweiler: Schulgottesdienst
		09:00 h	Mariaweiler: Wortgottesdienst
		18:00 h	Birkesdorf: Rosenkranz , anschl. 18.30 h Hl.Messe
06.06.	Do	08:00 h	Merken: Hl. Messe
		15:00 h	Birkesdorf: Hl. Messe der kfd
		18:30 h	Marienhospital: Hl. Messe
07.06.	Fr	Heiligstes Herz Jesu	
		15:00 h	Birkesdorf: Hl. Stunde
		18:30 h	Düren-Nord: Herz-Jesu-Andacht mit Erteilung des sakramentalen Segens
		18:30 h	Echtz: Hl. Messe mit sakramentalem Segen

08.06.	Sa	17:00 h	Mariaweiler: Hl. Messe im Freien zum Beginn des Pfarrfestes
		17:00 h	Echtz: Hl.Messe
			Birkesdorf: keine hl. Messe, s. So.
		18:30 h	Arnoldsweiler: Hl. Messe mit Firmung
		18:30 h	Hoven: Hl. Messe anl. des Patronatsfestes unter Mitwirkung der Kirchenchöre und des Frauenchores aus Üdingen
09.06.	So	**10. Sonntag im Jahreskreis**	
		09:00 h	Derichsweiler: Wortgottesdienst
			Merken: morgens keine Hl. Messe, s. 17.00 Uhr
		09:00 h	Marienhospital: Hl. Messe
		10:00 h	Birkesdorf: Hl. Messe anl. des Schützenfestes unter Mitwirkung des Kirchenchores
			Mariaweiler: keine hl. Messe, s. Samstag, 17.00 Uhr
		11:00 h	Düren-Nord: Hl. Messe
		17:00 h	Merken: Hl. Messe mit Firmung
10.06.	Mo	09:00 h	Birkesdorf: Hl. Messe anl. des Schützenfestes
11.06.	Di	18:30 h	Düren-Nord: Hl. Messe
12.06.	Mi	09:00 h	Mariaweiler: Hl. Messe
		10:30 h	Seniorenzentrum: Hl. Messe
		18:30 h	Arnoldsweiler: Hl. Messe für die KFD
13.06.	Do	08:15 h	Arnoldsweiler: Schulgottesdienst 1.und 2. Schuljahr
		09:00 h	Derichsweiler: Wortgottesdienst für Frauen
		18:30 h	Hoven: Hl. Messe
		18:30 h	Marienhospital: Hl. Messe
14.06.	Fr	09:00 h	Arnoldsweiler: Hl. Messe
		15:00 h	Birkesdorf: Hl. Stunde
		18:30 h	Konzendorf: Hl. Messe
15.6.	Sa.	10:00 h	Düren-Nord: Dankmesse anl. einer Goldhochzeit
		17:00 h	Echtz: Wortgottesdienst
		17:00 h	Birkesdorf: Hl. Messe
		18:30 h	Arnoldsweiler: Hl. Messe
		18:30 h	Hoven: Hl. Messe

16.06.	So	**11. Sonntag im Jahreskreis**	
		09:00 h	Derichsweiler: Hl. Messe
		09:00 h	Merken: Hl. Messe
		09:00 h	Marienhospital: Hl. Messe
		10:30 h	Mariaweiler: Hl. Messe
		11:00 h	Düren-Nord: Wortgottesdienst
		15:00 h	Echtz: Tauffeier
18.06.	Di	08:00 h	Merken: Schulgottesdienst
		08:00 h	Birkesdorf: Schulgottesdienst
		09:00 h	Derichsweiler: Hl. Messe
		18:30 h	Düren-Nord: Wortgottesdienst
		18:30 h	Marienhospital: Hl. Messe
19.06.	Mi	09:00 h	Mariaweiler: Wortgottesdienst
		18:00 h	Birkesdorf: Rosenkranz, anschl. 18.30 h Hl. Messe
20.06.	Do	08:00 h	Merken: Hl. Messe
		08:15 h	Arnoldsweiler: Schulgottesdienst
		08:15 h	Echtz: Schulgottesdienst
		18:30 h	Marienhospital: Hl. Messe
21.06.	Fr	15:00 h	Birkesdorf: Hl. Stunde
		18:30 h	Echtz: Hl. Messe
22.06.	Sa	13:00 h	Derichsweiler: Trauung
		15:00 h	Echtz: Trauung
		17:00 h	Echtz: Hl. Messe
		17:00 h	Birkesdorf: Hl. Messe
		18:30 h	Arnoldsweiler: Hl. Messe
		18:30 h	Hoven: Hl. Messe mit Feier einer Goldhochzeit
23.06.	So	**12. Sonntag im Jahreskreis**	
		09:00 h	Derichsweiler: Hl. Messe anl. des Schützenfestes
		09:00 h	Merken: Wortgottesdienst
		09:00 h	Marienhospital: Hl. Messe
		09:45 h	Rhein. Landesklinik: Hl. Messe

		10:30 h	Mariaweiler: Hl. Messe
		11:00 h	Düren-Nord: Hl. Messe
24.06.	Mo	Geburt des Hl. Johannes des Täufers	
		09:30 h	Derichsweiler: Hl. Messe mit Krönung des Schützenkönigs
25.06.	Di	18:30 h	Düren-Nord: Hl. Messe
		18:30 h	Marienhospital: Hl. Messe
26.06.	Mi	09:00 h	Mariaweiler: Hl. Messe
		10:30 h	Seniorenzentrum: Hl. Messe
27.06.	Do	18:30 h	Hoven: Hl. Messe
		18:30 h	Marienhospital: Hl. Messe
28.06.	Fr	09:00 h	Arnoldsweiler: Hl. Messe
		15:00 h	Birkesdorf: Hl. Stunde
		15:30 h	Sophienhof: Hl. Messe
29.06.	Sa	Hl. Petrus und Hl. Paulus, Apostel	
		13:00 h	Echtz: Trauung
		15:00 h	Arnoldsweiler: Trauung
		15:30 h	Birkesdorf: Ökum. Abiturabschlussfeier
		17:00 h	Echtz: Hl. Messe
		17:00 h	Birkesdorf: Hl.Messe anschließend Fahrradsegnung
		18:30 h	Arnoldsweiler: Hl. Messe
		18:30 h	Hoven: Hl. Messe
30.06.	So	**13. Sonntag im Jahreskreis**	
		08:00 h	Merken: Anbetungsstunde vor dem Allerheiligsten
		09:00 h	Derichsweiler: Hl. Messe
		09:00 h	Merken: Hl. Messe anl. des Patronatsfestes unter Mitwirkung des Kirchenchores
		09:00 h	Marienhospital: Hl. Messe
		10:30 h	Mariaweiler: Hl. Messe
		11:00 h	Düren-Nord: Hl. Messe

Rosenkranz:

Arnoldsweiler: Mi., 15 h
Birkesdorf: Mi., 18 h
Mariaweiler: vor den Messen

Merken: Di., 7:30 h
Do., 7:30 h

Pastor vor Ort

Wünschen Sie Pfarrer Glasmacher zu sprechen?
Er ist in von 9-11 Uhr zu sprechen in
Hoven: am Mi., 5.6. (in der Kirche)
NordDN: am Do., 13.6. (Pfarrbüro)
Mariaweiler: am Mi., 26.6. (Pfarrb.)

Oder rufen Sie ihn einfach an und vereinbaren Sie einen Termin, Tel. 8 12 65.

Gott nötig haben ist nichts,
dessen man sich schämen müsste,
sondern es ist die Vollkommenheit,
und es ist am traurigsten,
wenn etwa ein Mensch durchs
Leben ginge,
ohne zu entdecken,
dass er Gott nötig hat.

Sören Kierkegaard

In unserer GdG *empfingen im April 2013*

...das Sakrament der Taufe:

Nicknoel Vidovic, Jaysen Selbach, Luca Schrader

...wurden in die Ewigkeit abberufen:

Arnoldsweiler: Heinz Dieter Geratz, Josefa Margarete Spies

Birkesdorf/Norddüren: Alfons Sith, Katharina Smurawski, Katharina Mertens, Maria Bezani

Derichsweiler: Elisabeth Meisen, Josef Haaler, Erich Wolff

Echtz: Rita Treuling, Gertrud Schmitz, Jürgen Zimmer

Hoven: Karl-Jakob Nellessen

Mariaweiler: Edmund Schröder, Marianne Hoffmann

Merken: Irmgard Bongen, Peter Rood, Dr. Herbert Haaß, Irene Gaspers, Sibylla Raak, Franz Wolff, Engelbert Loup, Sibilla Gottschalk

Kevelaer-Wallfahrt 2013

Die GdG Wallfahrt nach Kevelaer findet in diesem Jahr am Mittwoch, 11. September 2013 statt. Der Programmablauf wird ähnlich sein wie im letzten Jahr.

Näheres dazu erfahren Sie im nächsten Pfarrbrief.

Dienstleistungsabende im Pfarrbüro

Auf Wunsch einiger Pfarrangehöriger wird das Pfarrbüro in Birkesdorf vom 3.6.-19.7.2013 probeweise jeweils donnerstags von 17.00 Uhr bis 18.30 Uhr geöffnet sein.
Somit haben auch Berufstätige die Gelegenheit, das Pfarrbüro während der verlängerten Öffnungszeiten für persönliche Angelegenheiten zu besuchen.

Neue Mitarbeitervertretung des Kirchengemeindeverbandes Düren-Nord

Bei der Wahl zur Mitarbeitervertretung (MAV) der Angestellten des Kirchengemeindeverbandes Düren-Nord wurden am 18. April 2013 gewählt:

mav

Jutta Schäfer, Sabine Rütters,
Britta Breuer, Inge Krumbach und
Karin Rademacher

Zu stellvertretenden Mitgliedern wurden gewählt:
Petra Tönnes und Karin Jablonske

Die Mitglieder der MAV haben auf ihrer 1. Sitzung am 7. Mai 2013 **Jutta Schäfer** zur 1. Vorsitzenden und Inge Krumbach zur stellv. Vorsitzenden gewählt.

Betriebsausflug

Die Mitarbeiter/innen (mit Ausnahme des Kindergartenpersonals) des Kirchengemeindeverbandes Düren-Nord sind zu einem gemeinsamen Betriebsausflug am Dienstag, 11.6.2013 nach Maastricht eingeladen.

An diesem Tag bleiben die Pfarrbüros geschlossen.

Anfragen für Sondergottesdienste

Sondergottesdienste wie Hochzeiten, Gold- und Diamanthochzeiten, Familien-und Jugendmessen, Messen für Vereine sowie Exequien und Trauerfeiern müssen zentral koordiniert werden.
Diesbezügliche Anfragen richten Sie daher bitte an
Frau Breuer im Büro der GdG
in Düren-Birkesdorf,
Pfr.Rody-Str. 7
Tel.-Nr. : 959 61 92,
E-Mail:
britta.breuer@kirche-dueren-nord.de

Joachim's Anziehpunkt

Kleiderladen für Jung und Alt

Öffnungszeiten:
Dienstag von 16-18 Uhr und
Donnerstag von 10-12 Uhr

Joachimstraße 9,
Norddüren

Angebote aus den Jugendheimen

Arnoldsweiler, Ellener Str. 22,
Mobil 0160/93 58 08 72

Für Kinder von 6-12 Jahren

Donnerstag: 15.00 - 17.00 Uhr

Für Jugendliche ab 13 Jahren

Montag: 17.00 - 21.00 Uhr
Donnerstag: 17.00 - 20.00 Uhr

Birkesdorf, Pfr.-Rody-Str. 5
Tel.: 02421/86001, Mobil: 0160/93580872

Für Kinder von 6-12 Jahren

Mittwoch: 15.00 -17.00 Uhr

Für Jugendliche ab 13 Jahren

Dienstag: 14.30 -19.00 Uhr
Mittwoch: 17.00 - 21.00 Uhr
Freitag: 15.00 - 21.00 Uhr

Derichsweiler, wöchentliche Angebote
Mi, 16.00 - 17.30 h HipHopKurs alte Kirche
Mi., 17.30 - 21.00 h Jugendtreff, alte Kirche
Do., 16.00 - 17.30 h Kindertreff im Pfarrheim

Echtz: Di.u.Fr.: 16-20 h / Mi.u.Do.: 16-21 h

Hoven:

montags 15-18 Uhr Kindertreff
montags 18-21 Uhr Jugendtreff

Mariaweiler

Programm für alle Kids und Teens von 5-12 Jahren jeweils von 16-18 Uhr am 13. und 27. Juni im Pfarrjugendheim Mariaweiler

Merken

Mo.	16.00 - 18.00 h	Kindertreff
	18.00 - 21.00 h	Jugendtreff
Di.	15.00 - 16.00 h	Spiele AG OHGS
	17.00 - 18.30 h	HipHopKurs
	16.00 - 18.00 h	Kindertreff
	18.30 - 20.00 h	Jugendtreff
Mi.	16.00 - 17.00 h	Räubertreff
Do.	18.30 - 20.00 h	Jugendtreff
Fr.	16.00 - 18-00 h	nach Absprache
	18.00 - 20.00 h	Volleyballtreff

Solidaritätsspende der Kommunionkinder

Die Kommunionkinder unserer sieben Pfarrgemeinden haben in den Dankmessen Geld für Kinder in Not gespendet.

Die Gesamtsumme von 1496,00 Euro ist das Ergebnis!

Zwei Projekte werden mit je der Hälfte der Spende unterstützt:
Die Initiative „Running for Kids“ (Info: www.runningforkids.de) und „Aktion Lichtblicke“, ein Förderverein für krebskranke Kinder. (Info: beta.lichtblicke-aachen.de)

Herzlichen Dank an alle Kommunionkinder

Grazie! Grazie! Grazie!

Mit 110 Erdbeerkuchen war die letzte Spendenaktion wieder ein riesiger Erfolg. Pünktlich zum Muttertag wurden am 11. & 12. Mai die Kuchen in unseren Kirchen nach den Messen ausgegeben und über 1600 Euro Spenden eingenommen. Ein unglaubliches Ergebnis, auch wenn die Materialkosten noch abgerechnet werden müssen! Vielen Dank sagen die Pilger der Jugendfahrt nach Rom für diese großzügige Unterstützung, besonders auch allen Mithelfern, die uns mit Rat und Tat zur Seite gestanden haben. Eine weitere Aktion ist geplant für Ende Juni, wie sie in der Vorankündigung in diesem Pfarrbrief beschrieben ist.

Nochmals sagen ‚Danke' die Pilger von ‚Jugend on Tour' und bitten um Euer Gebet für uns und unsere Fahrt.

„Unter einer Sage", erklärt der Lehrer, „versteht man eine Erzählung, der eine wahre Begebenheit zugrunde liegt, die durch rege Fantasie ausgeschmückt wird. Wer kann mir eine Sage nennen?"
Meldet sich Kevin: „Die Wettervorhersage!"

„Du bleibst in deinem Zimmer, bis du deinen Salat aufgegessen hast!"

Malerfachbetrieb Stefan Lutterbach

Legen Sie alles in eine Hand

Tel.: 02421 278133
Mobil: 0177 5334935
s-lutterbach@googlemail.com
www.s-lutterbach.de

Die Teilnehmer von
"Jugend on Tour"
laden ein zum

Italienischen Abend

am Samstag, den 29. Juni 2013
um 19 Uhr in der
alten Kirche Derichsweiler

Martinusstr. 9

Wir bieten Ihnen:

- italienische Köstlichkeiten vom Buffet
- Live-Musik mit der Jazz-Band "Sunday Jazz"
- fröhliches Beisammensein in italienischem Ambiente
- unterhaltsame Beiträge unserer Pilger
- 3 Getränke sind im Eintrittspreis inklusive!

Die Eintrittskarten können bis zum 22.06. im Pfarrbüro Birkesdorf oder bei den Teilnehmern erworben werden!
! Die Teilnehmerzahl ist begrenzt!

26,50 €
pro Person

Wir freuen uns auf einen schönen Abend mit Ihnen und danken für Ihr Kommen und Ihre Spenden!

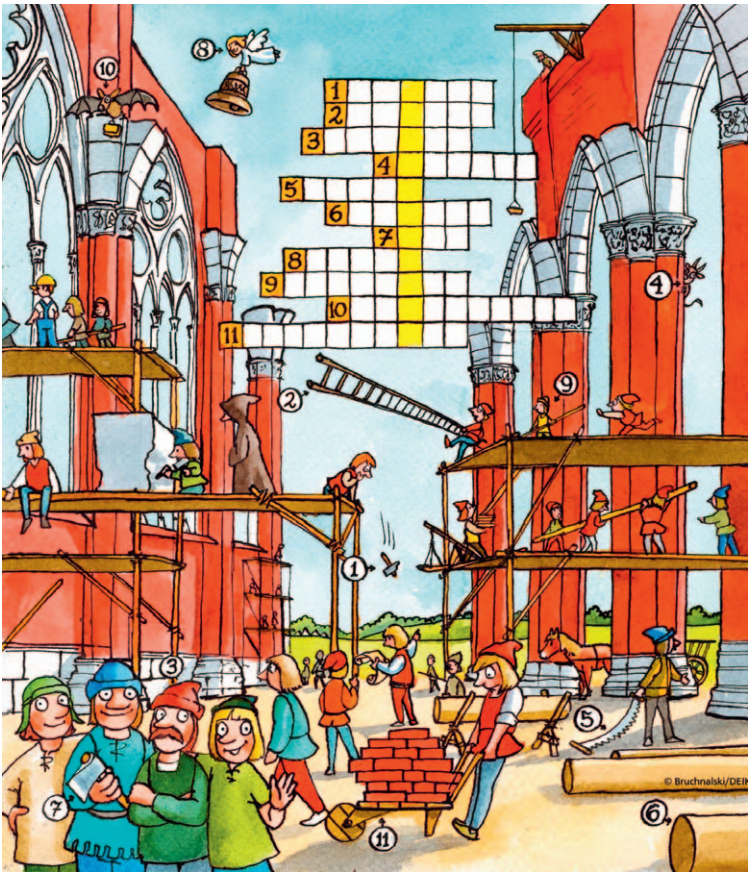

Renovierungen

1. Leider hat ein Konstruktionsfehler Teile dieser Kathedrale zerstört. Die Arbeiter wollen sie wieder aufbauen. Wenn du in dem Kreuzwort-Gitter die richtigen Begriffe einträgst, dann erfährst du, in welchem Zeitalter daran gebaut wird.

2. Ein Bauarbeiter passt allerdings nicht in diese Zeit, findest du ihn?

3. Albrecht hat es schwer: Mit seiner Schubkarre kann er nicht mehr als 90 Kilo transportieren. Heute hat er 46 Ziegelsteine darin, von denen jeder zwei Kilo wiegt. Kann er die Schubkarre noch schieben?

Lösungen: 1. MITTELALTER = HAMMER - LEITER - MUETZE - TEUFEL - SAEGE - BALKEN - AXT - ENGEL - ARBEITER - FLEDERMAUS - SCHUBKARRE 2. Auf dem Gerüst links oben steht ein Bauarbeiter mit Schutzhelm und blauem Arbeitsanzug, so etwas gab es damals noch nicht. 3. Albrecht kann die Schubkarre nicht schieben: 46 x 2 = 92 Kilo.

KRISCHER MEISTERBETRIEB
• ELEKTROTECHNIK
• HEIZUNG
• SANITÄR
Rather Straße 30 - 32 · 52353 Düren · Tel.: 0 24 21 / 37 37 3
www.Krischer-Elektrotechnik.de

Bücherei St. Arnold, Arnoldsweiler

Vikar-Klein-Str. 10
(Kapellenwohnung)
Tel. 02421/ 9948776,
Leitung: Resi Kluth

Öffnungszeiten:

Mittwoch:	18.30 - 20.30 Uhr
Freitag:	16.00 - 18.00 Uhr
Sonntag:	11.00 - 12.00 Uhr

Altkleidersammlung des Pfadfinderstamms St. Arnold ist am Samstag, 22.6.2013 ab 8 Uhr

Ostersammlung und Rasseln der Arnoldsweiler Messdiener

Am Karfreitag war es wieder so weit. Bei uns Messdienern klingelte gegen 6 Uhr der Wecker und wir mussten trotz Feiertag früh aufstehen. Um 6.50 Uhr trafen wir uns dann alle in der Kirche, haben die Gruppen aufgeteilt und jeder hat eine Rassel bekommen. Dann ging es um 7 Uhr richtig los, indem wir klappernd durch das Dorf zogen, um an das Angelus-Gebet zu erinnern. Das machen normalerweise die Glocken, aber die sind ja schon am Gründonnerstag nach Rom geflogen um dort Reisbrei zu essen. Das war natürlich noch nicht alles, denn um 10 Uhr haben wir uns zur Ostersammlung getroffen. Dabei haben wir stolze 2050 Euro, 50 Pfennig und einen Einkaufschip der Rosenapotheke in Niederzier gesammelt.

An dieser Stelle bedanken wir uns sehr herzlich bei allen Arnoldsweilern, die so großzügig mit ihren Gaben für uns waren.

Um 19 Uhr ging es mit dem Klappern zum abendlichen Angelusgebet weiter. Danach ist für uns ein langer und erfolgreicher Tag zu Ende gegangen, mit der Gewissheit, dass wir am nächsten Tag schon wieder so früh aufstehen müssen. So sind wir dann am Karsamstag wiederum um 7 Uhr und 12 Uhr klappern gegangen. Damit hatten wir es dann fast geschafft, nur einige von uns mussten noch am Abend in der Osternacht dienen, wo zum Glück die Glocken feierlich läutend wiederkamen.

So freuen wir uns wieder auf das nächste Jahr, wo wir unsere Glocken vertreten dürfen, die ja auch mal eine Auszeit verdient haben.

Bücherei St. Peter, Birkesdorf

Leitung: Rosi Roeder
Marlies Schrott

Öffnungszeiten:

Di., 16.00 - 18.00 Uhr
Do., 17.30 - 19.00 Uhr
Sa., 17.00 - 18.30 Uhr

Das zentrale Pfarrbüro in Birkesdorf bleibt am Dienstag, 11.6.2013 wegen des Betriebsausflugs geschlossen.

Offenlegung der Bilanz 2010

Der vom Bistum Aachen geprüfte Jahresabschluss 2010 der Kirchengemeinde St. Joachim und St. Peter liegt vom 3.-14.6.2013 im Pfarrbüro zur Einsicht offen.

Glaubensgespräch Senioren

Das nächste Glaubensgespräch der Seniorinnen und Senioren findet am Dienstag, dem 18. Juni 2013 um 16.00 Uhr im Pfarrheim St. Joachim statt. Schwester Adelheide July wird an diesem Nachmittag mit den Teilnehmern über eine Bibelstelle und deren Bedeutung für das alltägliche Leben ins Gespräch kommen. Alle interessierten Seniorinnen und Senioren treffen sich zum Austausch in der Altenstube im Pfarrheim St. Joachim. Die Gesprächsrunde klingt wie immer gegen 18.00 Uhr nach einem gemütlichen Kaffeetrinken aus. Anschließend besteht um 18.30 Uhr noch die Gelegenheit, gemeinsam Gottesdienst in der Kapelle zu feiern.

Herz-Jesu-Freitag in St. Joachim

Am Freitag, dem 7. Juni 2013, findet um 18.30 Uhr die nächste Herz-Jesu-Andacht statt. Alle sind herzlich zum persönlichen stillen Gebet oder zum regen miteinander Beten und Singen eingeladen. Da der Juni dem Herzen Jesu geweiht ist, endet die Andacht mit einem sakramentalen Segen.

Alle Kraft, die wir fortgeben, kommt erfahren und verwandelt wieder über uns.
(Rainer Maria Rilke)

Allen Mitarbeiterinnen und Mitarbeiten, die ihre volle Einsatzkraft für unser Fest eingesetzt haben, ein herzliches Dankeschön!

Pfarrfest 2013

Herzlichen Dank an alle Spender und Sponsoren, sowie an alle Helferinnen und Helfer.
Einige Bilder des Festes finden Sie auf der nächsten Seite und im Internet.
Näheres zum Pfarrfest im Juli- Pfarrbrief.

GLASEREI WASCHMANN

Willi Waschmann
Glasermeister

Telefon: 0 24 21 / 8 66 63
Telefax: 0 24 21 / 8 23 73
Steinbißstr. 7
52353 Düren-Echtz
Homepage: www.Glaserei-Waschmann.de
E-Mail: Glaserei-Waschmann@t-online.de

Bezirksbundesfest in Birkesdorf vom 8. bis zum 11. Juni 2013

Nach Eröffnung des Festplatzes am Samstag, um 14.00 Uhr, leiten das Vogelschießen der Jungschützen um die Prinzenwürde und der Eröffnungsumzug um 17.00 Uhr mit dem Großen Zapfenstreich um 18.45 Uhr, am Haus des Schützenkönigs, Wilhelm-Schüll-Straße 33, die Schützenfesttage ein. Auf dem nachfolgenden, um 19.00 Uhr beginnenden Ball im Festzelt verabschieden sich die amtierenden Majestäten.

Im Anschluss an das musikalische Wecken am Sonntagmorgen sind die Mitglieder der Bruderschaft und die Pfarrgemeinde zur Teilnahme an der Heiligen Messe, um 10.00 Uhr in der Pfarrkirche St. Peter, eingeladen. Es folgt der Frühschoppen im Festzelt.

Der große Festzug mit Bruderschaften des 18 Vereine umfassenden Bezirksverbands Düren-Nord zieht ab 13.30 Uhr durch die Straßen des Stadtteils. Er endet mit dem Vorbeimarsch an der Pfarrkirche St. Peter (14.15 Uhr). Es folgt als weiterer Höhepunkt des Festes, das Königsvogelschießen, um 15.15 Uhr.

Abends, um 19.15 Uhr, holen die Petrus-Schützen die neuen Majestäten zum Königsball (20.00 Uhr) ab. Gegen 22.30 Uhr beginnt auf dem Festplatz ein Höhenfeuerwerk.

Den Montag beginnt die Bruderschaft um 09.00 Uhr mit einer Heiligen Messe. In nachfolgender Prozession zieht sie zum Friedhof, um dort ihrer verstorbenen Mitglieder zu gedenken.

Im Anschluss an den obligatorischen musikalischen Gruß am Krankenhaus werden die Schüler der Katholischen Grundschule zum Besuch des Festplatzes abgeholt. Es folgt ein ausgedehnter Frühschoppen im Festzelt.

Das Schützenfest klingt am Dienstag mit dem Hauptvogelschießen und dem Rundgang der Kindergartenkinder über den Festplatz (jeweils 14.00 Uhr) aus.

Der Eintritt zu den Veranstaltungen ist frei.

(*Das Foto zeigt von links nach rechts den Schülerprinzen Nico Wolf, das Königspaar Dorothea und Frank Herzberg sowie den Prinzen Fabian Schnitzler.*)

HEILIGE MESSE MIT FAHRRADSEGNUNG

Samstag, den 29. Juni 2013

17.00 Uhr - St. Peter Birkesdorf

Liebe Kinder, Jugendliche, liebe Erwachsene, Ihr/Sie seid herzlich zu diesem Gottesdienst mit den Fahrrädern, Dreirädern, Rollern, Skatbords und allen anderen fahrbaren Untersätzen eingeladen, um sie im Anschluss durch Pfarrer Glasmacher segnen zu lassen.

Gerade jetzt, kurz vor Beginn der Ferien, bitten wir um einen unfallfreien Sommer

DAS FACHGESCHÄFT MEINES VERTRAUENS!

Fleischerei - Partyservice
heiße Theke und Mittagstisch
Hermann Stachelscheid

Fleischermeister Qualität und Frische zum fairen Preis !
Ihr Partyservice für jeden Anlass ! Wir beraten Sie gern !

Zollhausstrasse 90 Tel. 81863 Infos:www.fleischerei-stachelscheid.de

Der PGR Derichsweiler informiert

Termine im Monat Juni 2013

05.06.	20.00 h	Bibelgesprächskreis
09.06.	09.00 h	Wortgottesdienst
13.06.	09.00 h	Frauengottesdienst
22.06.	10.00 h	Messdienertag
26.06.	16.00 h	Film der Jugend „Der verlorene Schatz der Tempelritter I“ (FSK 6. J.)

Das Pfarrbüro bleibt am Dienstag, 11.6. wegen des Betriebsausflug geschlossen.

Schützenfest

Samstag, 22.06.2013

20:00 Uhr Eröffnungsball mit Großer Zapfenstreich und Ehrung verdienter Mitglieder

Sonntag, 23.06.2013

09:00 Uhr Hl. Messe anschl.Gefallenenehrung am Ehrenmal, anschl. Frühschoppen

14:30 Uhr Festzug, anschl. Dämmerschoppen Kaffee und Kuchen im Festzelt

Montag, 24.06.2013

09:30 Uhr Hl. Messe mit Krönung der neuen Majestäten

10:30 Uhr verlängerter Frühschoppen und Frühstück

19:30 Uhr Abholen der neuen Majestäten

20:00 Uhr Königsball

Gut und viel gelaufen!

Fast die Hälfte der angemeldeten Kinder zum Betreuungsangebot für Kommunionkinder waren Geschwister, darunter erstmals zwei „Pampers-Rockerinnen“. Maria und Hanna hatten sich derer sofort angenommen. Julia und Nadine, seit mehreren Jahren mit von der Partie, betreuten gemeinsam mit André und Stephan die Kommunion- und älteren Geschwisterkinder. Von Bewegungsspielen bis Dorfrallye, von Malen bis Mahlzeiten zubereiten – Vieles hatten wir im Angebot. Und ganz zum Schluss, da gab es noch eine Überraschung: der Eismann aus Frenz kam vorbei. Obwohl der Tag recht kühl, zum Glück aber trocken blieb, schmeckte das Eis auf jeden Fall. Bedanken möchten wir uns auch im Namen der Kommunioneltern bei unseren aktiven Jugendlichen. Danke an dieser Stelle an unseren Kirchenvorstand, welcher seit Jahren die Kosten zur Finanzierung eines schönen Tages übernimmt.

Der PGR St. Martin

Öffnungszeiten des Pfarrbüros

Das Pfarrbüro in Echtz bleibt am 29.5. und am 5.6. 2013 geschlossen.

In dringenden Fällen wenden Sie sich bitte an das Zentrale Pfarrbüro in Birkesdorf, Tel. 8 12 65 oder an Frau Breuer, Tel. 959 61 92.

nach der Bittprozession von Echtz nach Konzendorf am 7.5.2013

Krankenkommunion

Die Krankenkommunion wird von den Kommunionhelfern gebracht am Samstag, 8. Juni 2013 zu den gewohnten Zeiten. Wer über den bisherigen Kreis hinaus die Krankenkommunion empfangen möchte, möge sich bitte im Pfarrbüro melden.

Strickkreis Echtz

Vor über 30 Jahren begannen Frauen aus der Pfarre St. Michael Echtz damit, Decken zu stricken, die Lepra-Kranken in Afrika und Südamerika zu gute kommen. über 1.000 Decken kamen in diesen Jahren zusammen. Die Decken bestehen aus in Handarbeit gestrickten Teilquadraten, die zusammengenäht und umrandet werden. Sie sind groß genug, dass sich ein Mensch in kalten Nächten darin einwickeln kann. Für die Leprakranken, die zu den Ausgestoßenen ihrer Gesellschaft gehören, stellen sie eine große Hilfe dar.

Die Echtzer Decken werden an den Verein Aktion Mission und Leprahilfe e. V. in Willich-Schiefbahn (www.leprahilfe-schiefbahn.de) weitergeleitet. Dieser Verein wurde 1963 vom damaligen Aachener Weihbischof August Peters ins Leben gerufen. Er unterstützt Menschen in Not in Afrika und Südamerika durch Sachspenden und Projekte zur Verbesserung der Lebenssituation.

Im Mai hatte der Echtzer Frauenstrickkreis wieder einmal 50 Decken gestrickt, die nach Schiefbahn gebracht werden konnten. Diese sollen diesmal nach Peru gehen. Natürlich werden auch in Zukunft die Stricknadeln in Echtz weiter „glühen."

Patronatsfest und Kirchenhelfertag

Am Samstag, 8. Juni 2013 ist Kirchenhelfertag in Hoven. Dann feiern wir um 18.30 Uhr die Hl. Messe anlässlich des Patronatsfestes der Pfarre Herz Jesu Hoven.
Die Messe wird musikalisch gestaltet durch die vereinigten Kirchenchöre aus Hoven, Mariaweiler und Derichsweiler und den Sinfoniker Frauenchor aus Üdingen.
Im Anschluss an die Messe reicht der PGR Hoven in der Kirche einen kleinen Imbiß.
Dazu sind alle herzlich eingeladen, wir würden uns sehr über Ihr Kommen freuen.

Am Freitag in der Woche nach Fronleichnam feiert die Kirche das Herz-Jesu Fest, in dessen Zentrum das am Kreuz durchbohrte Herz Jesu steht.

Seniorenkaffee Hoven

Bei unserem letzten Seniorenkaffee am 18.04.2013 gratulierten wir Frau Schäfer zum 80. Geburtstag, Frau Becker zum 81. Geburtstag, und Frau Günther zum 85. Geburtstag.
In gemütlicher Runde, mit selbstgebackenem Kuchen der Geburtstagskinder, ließen wir die Drei hochleben, auf dass noch viele frohe Geburtstage folgen werden.

Der nächste Seniorenkaffee
ist am 20. Juni 2013 von 15-17 Uhr im Jugendheim in Hoven.

Stühle abzugeben

Die Kirche Hoven hat 20 Kirchenstühle abzugeben. Bei Bedarf bitte bei Herrn Gurski oder im Zentralbüro in Birkesdorf melden.

Das Pfarrbüro in Mariaweiler bleibt am 29.5. und am 5.6. geschlossen.
In dringenden Fällen wenden Sie sich bitte an das zentrale Pfarrbüro in Birkesdorf, Tel. 8 12 65.

Neues aus dem Pfarrcafé

Am Dienstag, 4.Juni laden wir Sie herzlich von 15.00-17.00 Uhr in unser Pfarrcafé ein. Bei Kaffee und Kuchen freuen wir uns auf ein paar schöne Stunden mit ihnen.

Wir freuen uns auf ihren Besuch!
Marita Henn, Angelika Hüsgen
& Brigitte Reuvekamp

Noch Plätze frei

Am Montag den 8.Juli laden wir Sie zu einer Eifelpanoramafahrt ins malerische Moseltal ein. Wir starten um 8.30 Uhr an der Bushaltestelle Kloster-Apotheke. Mit einem Bus der Firma Siepen geht es dann nach Cochem an die Mosel. Dort haben wir einen Aufenthalt zum Bummeln und Mittagessen.
Am Nachmittag fahren wir dann zum Kaffeetrinken in den bekannten Kurort Bad Bertrich. Es besteht auch die Möglichkeit mit dem Schiff nach Bad Bertrich zu fahren, die Fahrt mit interessanter Schleusung dauert ca. 1 Stunde und kostet 13,00 Euro pro Person.
Die Kosten betragen 18,- Euro und sind bei der Anmeldung zu entrichten.
Anmeldung ist möglich am Dienstag den 4.6. von 14.30-17.00 h im Pfarrjugendheim in Mariaweiler.
Bei Fragen bitte an Marita Henn Tel. 83521 wenden.

ImmoTec
Immobilientechnik & Service
Gesellschaft mbH
Inh. Markus Kaiser

Sanitär- und Heizungstechnik
Meisterbetrieb
Service-Tel.-Nr. (0160) 90 25 30 42
Dorfstraße 60 • 52353 Düren
Tel. (0 24 21) 49 68 51

Pfarrfest
in Mariaweiler

08. + 09 Juni 2013 in und rund um das Pfarrheim, Klostergasse

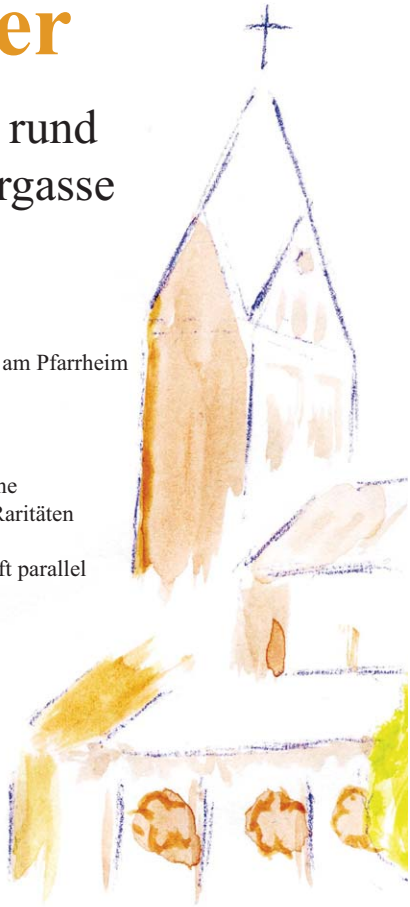

Programm:

Samstag, 08.06.2013

17 Uhr	**Eröffnung des Pfarrfestes** Heilige Messe unter freiem Himmel am Pfarrheim
ab ca. 19 Uhr	**Pfarrfest-Showabend** mit Live-Musik der Raritäten-Band
ab ca. 20 Uhr	**Spiel ohne Grenzen** Wettspiel der Mariaweiler Ortsvereine anschließend geht's weiter mit den Raritäten

Kinder spielen, Eltern feiern! Von 18 bis 22 Uhr läuft parallel unser buntes Kinderprogramm.

Sonntag, 09.06.2013

11 Uhr	Frühschoppen
ab 12 Uhr	Mittagessen und Cafeteria

Sonntags von 11 Uhr bis 17 Uhr vielfältiges Kinderprogramm.

An beiden Tagen erwartet Sie ein abwechslungsreiches Speisen- und Getränkeangebot.

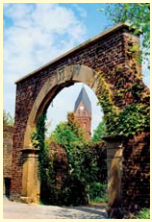

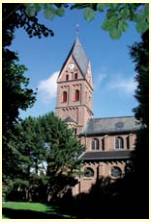

Eröffnung der Mai-Andachten

Auf Grund des guten Wetters konnte, wie geplant, die Eröffnung der Mai-Andachten an der Grotte im Park gehalten werden.

An der, von den Ehel. F.u.G. Schmitz festlich geschmückten, Marien-Grotte hatten sich viele Kommunionkinder in ihrer Festtagskleidung und Pfarrangehörige zur ersten Andacht versammelt. In Gesang und Gebet wurde die Mutter Gottes verehrt. In seiner Ansprache machte Pfr. Schnabel – mit Hinweis auf einige Evangelienstellen – die wichtige Aufgabe und auch Fürsorge der Mutter Gottes deutlich.

Im Anschluss an die Andacht im Park zogen die Teilnehmer in Prozession zur Kirche, wo am Mai-Altar nach einem Gebet der sakramentale Segen erteilt wurde.

Das Pfarrbüro bleibt am Dienstag 4.6. und 11.6.2013 geschlossen.

Schönes für Fenster und Raum

Raumausstatter-Meisterbetrieb
LOTHMANN
Martinusplatz 74
52355 Düren
Telefon 02421/64162
WWW.LOTHMANN-RAUMAUSSTATTER.DE

- Gardinenstudio
- Sonnenschutz
- Polsterwerkstätte
- Teppichböden
- Änderungsservice
- Gardinen Waschservice

Patrozinium

Die Pfarrkirche in Merken ist dem hl. Petrus geweiht. Der Namenstag des Pfarrpatrons ist auf Peter und Paul, somit am 29. Juni. Das Patrozinium wird am Sonntag, 30. Juni gefeiert. Um 8:00 Uhr ist in der Werktagskirche eine Anbetungsstunde vor dem Allerheiligsten. Daran anschließend ist um 9:00 Uhr die Festmesse zum Patronatsfest.

Die Petrus-Figur in der Kirche (s.o.) bezieht sich auf die Bibelstelle „... dir will ich die Schlüssel des Himmelreiches übergeben".

Jahresausflug der Frauengemeinschaft

In diesem Jahr führt der Ausflug der Frauengemeinschaft Merken ihre Teilnehmerinnen nach Andernach, zum höchsten Kaltwassergeysir der Welt.

Am 18. Juni startet der Bus um 10.00 Uhr ab Merken, Kirche.

Der Kostenbeitrag beträgt für Mitglieder 17,00 Euro, für Gäste 20,00 Euro.

Anmeldungen bis zum 11. Juni bei Maria Barthel (82701), Elfriede Breuer (83220) oder Gertrud Claßen (82776).

Petrus und Paulus laden ein zu Auseinandersetzung und ehrlichem Ringen sowie zu Verstehen und Begegnung. Und waren die beiden auch nicht immer einer Meinung, so waren sie sich doch darin einig: Christus war ihre Mitte, von ihm her und auf ihn hin lebten, predigten und gestalteten sie ihr Leben.

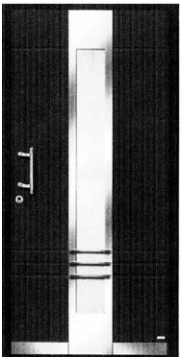

Tischlerei Friedrich Spölgen

Ihr Fachbetrieb für :

Fenster • Haustüren • Bauelemente
Bestattungen • Hochwertiger Innenausbau

Telefon
0 24 21 / 39 14 51

rekord FENSTER UND TÜREN
www.rekord-online.de

Eucharistischer Kongress Köln

Der Eucharistische Kongress ist nicht nur eine reine Fachtagung, sondern vor allem ein großes Fest des Glaubens, welches vom 5. bis 9. Juni 2013 in Köln stattfindet. Der Veranstalter ist die Deutsche Bischofskonferenz, Ausrichter das Erzbistum Köln. In puncto katholische Großereignisse hat die Domstadt, vor allem durch den Weltjugendtag 2005, viele positive Erfahrungen gesammelt: neben den über 10.000 Geistlichen kamen damals 800.000 registrierte Pilger aus 193 Ländern nach Köln.
Der Eucharistische Kongress 2013 steht unter dem Motto: „Herr, zu wem sollen wir gehen?" (Joh 6,68). In den fünf Tagen bietet die Veranstaltung mit Gottesdiensten in und außerhalb der Kirchen im Kölner Zentrum, Gesprächen und theologischen Vorträgen auch ein vielfältiges Kulturprogramm, ein Jugendfestival und caritative Projekte. Es wird Gelegenheit zu Austausch, Glaubensvertiefung und Begegnung und zum gemeinsamen Feiern geben. Den Abschluss des Kongresses bildet die sonntägliche Eucharistiefeier, die als Pontifikalamt im Rheinenergie-Stadion gefeiert wird.

Dieses Glaubensfest ist so „eine Begegnung mit Christus und untereinander" und kann „zu einer Vertiefung von Glaube und Wissen über das eucharistische Geheimnis" beitragen, so der Kölner Erzbischof Joachim Kardinal Meisner bei der Vorstellung der Veranstaltung in Köln. „Denn die Feier der Eucharistie ist die Mitte unseres Glaubens und unserer Kirche."

Der Kongress bietet ein eigenes Programm für Jugendliche an. Das Jugendfestival startet am Freitag, dem 7. Juni, nach dem Fest in der Lanxess-Arena. Die eigentliche Einstimmung zum Jugendfestival gibt es in der Kirche St. Maria im Kapitol. Nach der Komplet um 23 Uhr mit Jugendbischof Dr. Karl-Heinz Wiesemann ziehen die Jugendlichen in einer Prozession zum CRUX und zur Anbetung in die Elendskirche. Jugendkatechesen mit Bischöfen am Samstagvormittag und verschiedene Workshops am Nachmittag laden zur Auseinandersetzung mit Fragen und Themen des Glaubens ein. Schifffahrt und Pilgerbuffet sind am Samstagabend angesagt, bevor die Teilnehmer in einer

Prozession zur Nacht des Lichts im Tanzbrunnen ziehen. Den feierlichen Abschluss bildet die Messe im Rhein-Energie-Stadion am Sonntagmorgen.

Auch für Familien gibt es reichlich Angebote. Ein buntes Programm bildet den Rahmen für Begegnung und einen lebendigen Austausch rund um die Kölner Ursulinenschule. Eltern haben bereits am Morgen die Möglichkeit, Ihre Kleinen (von 1-6 Jahren) in die Obhut einer katholischen Kindertagesstätte zu geben oder gemeinsam mit Ihren Kindern das Programm wahrzunehmen. Der Familientag greift am Vormittag mit altersgerechten Katechesen und Gottesdiensten sowie einem reichhaltigen Angebot an Workshops am Nachmittag, religiöse Themen auf, die sich speziell an Kinder, Familien und Eltern/Erwachsene richten. Kindern wird mit kreativen Angeboten die Möglichkeit gegeben, sich spielerisch mit dem Glauben zu beschäftigen. Andere Angebote wiederum widmen sich der Frage nach Gott in der heutigen Lebenswirklichkeit von Familien und der Möglichkeit, den Glauben im alltäglichen Miteinander Raum und Zeit zu geben. Zum Stichwort „Lebenswirklichkeiten“ gehören aber auch in heutiger Zeit bei Paaren Lebensbrüche wie Trennung bzw. Scheidung. Der Familientag bietet deshalb ein entsprechendes Gesprächsangebot für Frauen in dieser Lebenssituation. Diese und viele weitere Angebote wie eine Ausstellung, Musical, Theater und Führungen rund um den Dom erwarten die Besucher des Familientages!

Für Einzelheiten zum Kongress oder zum Programm bietet die Webseite zusätzlich eine Fülle von Informationen auf www.eucharistie2013.de.

Papst Franziskus –

Auszüge aus Predigten, Ansprachen und Audienzen

Jesus verheißt seinen Jüngern, dass der Heilige Geist sie „in die ganze Wahrheit einführen“ (Joh 16,13) wird. Benedikt XVI. hat oft auf die Gefahr des Relativismus hingewiesen, einer Haltung, die meint, es gäbe nichts Sicheres, Wahrheit sei nur Produkt der Übereinstimmung oder des eigenen Willens. Schon Pilatus fragte Jesus: „Was ist Wahrheit?“ Er erkannte die Wahrheit nicht, und doch stand mit Jesus die menschgewordene Wahrheit vor ihm. Der Sohn Gottes ist für uns „Fleisch geworden“ (Joh 1,14), hat unter uns gelebt, damit wir die Wahrheit in Person erkennen können. Diese Erkenntnis schenkt uns der Heilige Geist. Er führt uns „zur“ Wahrheit und „in“ die Wahrheit, indem er uns innerlich erleuchtet und belebt. Wie kann das Licht des Heiligen Geistes in uns zum Leuchten gebracht werden? Drei konkrete Dinge möchte ich empfehlen: betrachten wir die Heilige Schrift, studieren wir den Katechismus und empfangen wir regelmäßig die heiligen Sakramente. Dies alles soll durch das Gebet getragen sein. So öffnen wir dem Heiligen Geist unser Herz, und er macht uns zu authentischen Christen und treuen Jüngern des Herrn.
(Generalaudienz, Rom 15. Mai 2013)

Ich heiße die Teilnehmer am „Marsch für das Leben“ willkommen, der heute Vormittag in Rom stattgefunden hat, und lade alle dazu ein, die Aufmerksamkeit für das so wichtige Thema des Lebensschutzes von seiner Empfängnis an lebendig zu erhalten. In diesem Zusammenhang möchte ich auch die heute in zahlreichen italienischen Pfarren vorgenommene Unterschriftensammlung für die europäische Initiative „Einer von uns“ erwähnen, die darauf ausgerichtet ist, den rechtlichen Schutz des Embryos zu gewährleisten und jeden Menschen vom ersten Stadium seines Daseins an zu schützen. Ein besonderer Augenblick für all jene, denen die Verteidigung der Heiligkeit des menschlichen Lebens am Herzen liegt, wird der im Kontext des Jahres des Glaubens am kommenden 15. und 16. Juni im Vatikan zu begehende „Tag von Evangelium Vitae“ sein. Einen herzlichen Gruß richte ich an alle anwesenden Gruppen von Pfarrgemeinden, die Familien, Schulen und jungen Menschen. Mit kindlicher Liebe wenden wir uns nun an die Jungfrau Maria, die allen Christen Mutter und Vorbild ist.
(Regina Coeli Gebet, Rom 12. Mai 2013)

Ihr, liebe Brüder und Söhne, werdet nun in die Gemeinschaft der Presbyter aufgenommen. Bedenkt, dass ihr bei der Ausübung des Lehr-

amtes an der Sendung Christi, des einzigen Lehrers, teilhaben werdet. Verkündet allen das Wort Gottes, das ihr selbst freudig aufgenommen habt. … Denkt auch daran, dass das Wort Gottes nicht euer Eigentum ist: Es ist Gottes Wort. Und die Kirche ist die Hüterin des Wortes Gottes.

Eure Lehre sei Nahrung für das Volk Gottes, euer Leben sei Freude und Unterstützung für die Christgläubigen. So baut ihr durch euer Wort und euer Beispiel das Haus Gottes, die Kirche, auf. Ihr sollt Christi Werk der Heiligung fortführen. Durch euren Dienst wird das geistliche Opfer der Gläubigen vollendet in der Einheit mit dem Opfer Christi, das durch eure Hände im Namen der ganzen Kirche bei der Feier der heiligen Geheimnisse in unblutiger Weise auf dem Altar dargebracht wird. …

Seid euch bewusst, dass ihr aus den Menschen auserwählt und für sie eingesetzt seid zum Dienst vor Gott, und übt daher das Priesteramt Christi mit Freude und echter Liebe aus, einzig darauf bedacht, Gott zu gefallen und nicht euch selbst. Seid Hirten, nicht Funktionäre! Seid Mittler, nicht Zwischenhändler!

Da ihr teilhabt an der Sendung Christi, der Haupt und Hirte ist, seid schließlich – in vertrauensvollem Gehorsam gegenüber eurem Bischof – bestrebt, die Gläubigen in einer einzigen Familie zu vereinen, um sie durch Christus im Heiligen Geist zu Gott, dem Vater, hinzuführen. Habt immer das Beispiel des Guten Hirten vor Augen, der nicht gekommen ist, um sich dienen zu lassen, sondern um zu dienen und um zu suchen und zu retten, was verloren war!

(Predigt zur Priesterweihe, Rom 21. April 2013)

Bestattungen Birekoven
Seit 1923
Ausstellungsräume: Gürzenich, Rölsdorf, Derichsweiler
Mitglied im Bestatterverband NRW
Wir reichen Ihnen die Hand und bieten *Hilfe - Unterstützung - Beratung* in einer besonderen Lebenssituation. Tag & Nacht persönlich erreichbar.
Unverbindliche Vorsorgeberatung zu Lebzeiten.
Tel. 02421/96 15 60 · Fax 96 15 62 www.birekoven.de · info@birekoven.de
Büro & Privat: Dr.-Decker-Str. 28 · 52355 Düren-Gürzenich

Gibt es einen Widerspruch zwischen Glauben und Naturwissenschaft?

Einen unauflöslichen Widerspruch zwischen Glauben und Naturwissenschaft gibt es nicht, weil es keine doppelte Wahrheit geben kann. [Katechismus der Kath. Kirche 159]

Es gibt nicht eine Wahrheit des Glaubens, die in Konkurrenz stünde zu einer Wahrheit der Wissenschaft. Es gibt nur eine Wahrheit, auf die sich sowohl der Glaube als auch die wissenschaftliche Vernunft beziehen. Gott hat die Vernunft, mit der wir die vernünftigen Strukturen der Welt erkennen können, ebenso gewollt, wie er den Glauben gewollt hat. Deshalb fordert und fördert der christliche Glaube die (Natur-)Wissenschaft. Der Glaube ist dazu da, dass wir Dinge erkennen, die sich zwar der Vernunft nicht verschließen, aber über die Vernunft hinaus real sind. Der Glaube erinnert die Naturwissenschaft daran, sich nicht an die Stelle Gottes zu setzen und der Schöpfung zu dienen. Naturwissenschaft muss die menschliche Würde respektieren, statt sich an ihr zu vergreifen. (YOUCAT 23)

Hat Jesus Wunder gewirkt, oder sind das nur fromme Märchen?

Jesus hat wirkliche Wunder gewirkt, ebenso die Apostel. Die neutestamentlichen Autoren beziehen sich auf reale Ereignisse. [Katechismus der Kath. Kirche 547–550]

Schon die ältesten Quellen berichten von zahlreichen Wundern, sogar Totenerweckungen als Bestätigung der Verkundigung Jesu: „Wenn ich aber die Dämonen durch den Geist Gottes austreibe, dann ist das Reich Gottes schon zu euch gekommen.“ (Mt 12,28) Die Wunder geschahen im öffentlichen Raum; die betroffenen Personen waren teils namentlich bekannt, etwa der blinde Bartimäus (Mk 10,46–52) oder die Schwiegermutter des Petrus (Mt 8,14–15). Auch gab es Wunder, die fur die judische Umgebung schockierende Freveltaten darstellten(z.B. die Heilung eines Gelähmten am Sabbat, die Heilung Aussätziger). Dennoch wurden sie vom zeitgenössischen Judentum nicht bestritten. (YOUCAT 90)

Herausgeber

Gemeinschaft der Gemeinden Düren-Nord
Pfarrer-Rody-Str. 7
52353 Düren-Birkesdorf

www.kirche-dueren-nord.de

Das Pfarrbriefteam

Pfarrer Norbert Glasmacher,
Britta Breuer, Petra Tönnes

Anschrift

Pfarrbüro Birkesdorf
Pfr.-Rody-Str. 7 | 52353 Düren-Birkesdorf
Telefon 02421 - 959 61 92
E-Mail pfarrbrief@kirche-dueren-nord.de

Der Pfarrbrief der Gemeinschaft der Gemeinden Düren-Nord erscheint monatlich.
Er wird (auf Bestellung) in den Pfarrgemeinden der GdG Düren-Nord ausgetragen und liegt in den Kirchen und Geschäften der einzelnen Orte aus.

Spenden zur Deckung der Kosten werden dankbar entgegen genommen:
Kirchengemeinde St. Joachim und St. Peter
Konto-Nr. 49303183
bei der Sparkasse Düren (BLZ 395 501 10)

Liebe Leser,
wir freuen uns sehr, wenn Sie uns Artikel zur Veröffentlichung im Pfarrbrief schicken. Senden Sie uns einfach den Rohtext, der als Formatierung lediglich Absatzmarken enthält. Falls zu dem Artikel Bilder gehören – was wir sehr begrüßen – fügen Sie diese bitte nicht in den Text ein, sondern belassen Sie sie als separate Dateien.
Die Redaktion behält sich vor, eingesandtes Material zu überarbeiten bzw. zu kürzen.
Vielen Dank für Ihre Unterstützung.
Ihr Pfarrbriefteam

Redaktionsschluss für die Ausgabe
...Juli ist am 9.6.2013
... August ist am 7.7.2013
...September ist am 11.8.2013

Produktion mit freundlicher Unterstützung:

SCHLOEMER GRUPPE

Fritz-Erler-Str. 40 | 52349 Düren | Tel. 02421 948888
info@schloemer.de | www.grün-gedruckt.de

grün gedruckt.de®
eine marke der schloemer-gruppe

wir produzieren mit FSC-zertifizierten Papieren, mineralölfreien Ökofarben, chemiefrei hergestellten Druckplatten und mit Ökostrom aus Wasserkraft.

Pastoralpersonal

Norbert Glasmacher, Pfarrer
Pfarrer-Rody-Str. 9 | ☎ 02421 / 81265
norbert.glasmacher@kirche-dueren-nord.de

Willi Lennarz, Krankenhausseelsorger
☎ 02421 / 8057040
wlennarz.smh-dn@ct-west.de

Manfred Kappertz, Diakon
Pfarrer-Rody-Str. 7 | ☎ 02421 / 920814
manfred.kappertz@kirche-dueren-nord.de

Joachim Krampe, Diakon
Echtz, Schwalbenweg 13 | ☎ 02421 / 83231
joachim.krampe@kirche-dueren-nord.de

Maria Buttermann, Pastoralreferentin
Joachimstr. 9 | ☎ 02421 / 44615
maria.buttermann@kirche-dueren-nord.de

Schw. Christa Maria Plum SPSF, Gemeindereferentin
Joachimstr. 9 | ☎ 02421 /223243 | Fax 02421 /223245
gemeindereferentin@kirche-dueren-nord.de

Friedhelm Winkels, Gemeindereferent
Merken, Peterstr. 37 | ☎ 02421 / 81920
friedhelm.winkels@kirche-dueren-nord.de

Georg Pfeiffer, Pastoralassistent
Joachimstr. 9 | ☎ 02421 / 44615
georg.pfeiffer@kirche-dueren-nord.de

Organisten

Peter Eich | 02421 / 880432
Frank Grobusch | ☎ 02421 / 6930417

Küster/innen

Arnoldsweiler:	**Schw. Theresia Margareta**
Birkesdorf und Derichsweiler	**Ilse Conen**
Düren-Nord:	**Marieluise Rütters**
Echtz:	**Karin Jablonske**
Hoven:	**Elke Hönnemann**
Mariaweiler:	**Agathe Küppers**
Merken:	**Maria Barthel**

Geschäftsführer/Koordinator: Norbert Eßer

Birkesdorf, Pfarrer-Rody-Str. 7 | Düren-Birkesdorf
☎ 02421/38412
norbert.esser@kirche-dueren-nord.de

Verwaltungsmitarbeiterin Inge Krumbach

Birkesdorf, Pfarrer-Rody-Str. 7 | ☎ 02421/84659
inge.krumbach@kirche-dueren-nord.de

Büro der GdG, Britta Breuer

Birkesdorf, Pfr. Rody-Str. 7,
☎ 02421/959 61 92 | Fax: 2063378
britta.breuer@kirche-dueren-nord.de

Zentralbüro Birkesdorf,

Sabine Rütters, Marita Claßen, Petra Tönnes
Birkesdorf, Pfarrer-Rody-Str. 7,
☎ 02421/81265 | Fax: 02421/2063378
pfarrbuero@kirche-dueren-nord.de
Büroz.: Mo u. Mi 14.30-16.30 Uhr
Di u. Fr 9.30-11.30 Uhr
Büro geschlossen am 11.6.2013

Pfarrbüro Derichsweiler, Petra Tönnes

Martinusstr. 7, ☎ 02421/61256 | Fax: 02421/406165
derichsweiler@kirche-dueren-nord.de
Bürozeiten: Di 8.30-12.00 Uhr |
Büro geschlossen am 11.6.2013

Pfarrbüro Echtz, Karin Lörken

Steinbißstr. 15, ☎ 02421/81197 | Fax: 02421/889524
echtz@kirche-dueren-nord.de
Bürozeiten: Mi 09.00 - 12.00 Uhr
Büro geschlossen am 29.5. und 5.6.

Pfarrbüro Mariaweiler, Karin Lörken

Klostergasse 7, ☎ 02421/87904 | Fax: 02421/981412
mariaweiler@kirche-dueren-nord.de
Bürozeiten: Mi 14.00-17.00 Uhr
Büro geschlossen am 29.5. und 5.6.

Pfarrbüro Merken, Marita Claßen

Peterstr. 37, ☎ 02421/81920 | Fax: 02421/81924
merken@kirche-dueren-nord.de
Bürozeiten: Di 08.30-12.00 Uhr
Büro geschlossen am 11.6.2013